

PLANO LLAVE DE ACABADOS  
CONJUNTO

FUNDACIÓN  
**HOGARES**  
HACEMOS COMUNIDAD  
PROYECTO  
**PARQUE LOS ANDES**

Urbivillas del Prado II, Tijuana, Baja California

PROYECTISTA

**Ā G O R A**

Ana Isabel Ruiz Remolina Ced.Prof. 5265533  
Sergio Carlos Soto Cisneros Ced.Prof. 6711143  
Planeación y Diseño Urbano  
Saltillo 9-1 Col. Hipódromo 06100  
Ciudad de México  
www.agoramx.mx  
(55)48-16-53-59  
(55)34-14-81-62

CROQUIS DE LOCALIZACIÓN

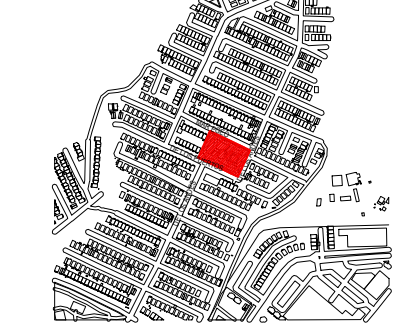

PLANTA ESQUEMÁTICA

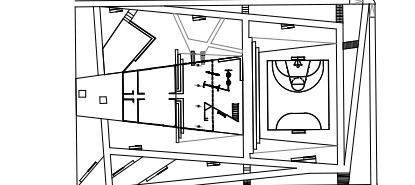

CORTE ESQUEMÁTICO

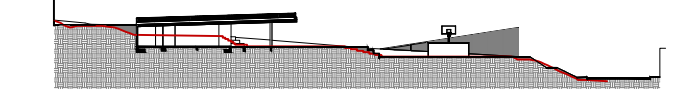

SIMBOLOGÍA

- INDICA COTAS A PAÑOS
- INDICA COTAS A EJES
- INDICA NIVEL EN PLANTA
- INDICA NIVEL EN ALZADO
- INDICA CORTES GENERAL
- INDICA FACHADA GENERAL
- INDICA CORTES POR FACHADA
- INDICA ALZADO INTERIOR
- INDICA CAMBIO DE NIVEL EN PLAFÓN
- INDICA CAMBIO DE NIVEL EN PISO
- INDICA COORDENADA DE GEORREFERENCIA
- INDICA ALTURA LIBRE
- INDICA POLIGONAL DE INTERVENCIÓN
- INDICA POLIGONAL DE ESTADO ACTUAL
- INDICA ÁRBOL EXISTENTE
- INDICA ÁRBOL PROPUESTO

NOMENCLATURA

- N.P.T. NIVEL DE PISO TERMINADO
- N.E.L. NIVEL SUPERIOR DEL LOSA
- N.L.E.L. NIVEL LECHO BALD DE LOSA
- N.L.F. NIVEL TORO DE CONCRETO
- N.L.S.F. NIVEL SUPERIOR DE ESTRUCTURA
- N.L.B.E. NIVEL LECHO BALD DE ESTRUCTURA
- N.E.R. NIVEL EXISTENTE
- N.C.M. NIVEL DE CORMANENTO DE MURO
- N.L.F.P. NIVEL LECHO BALD DE PLAFÓN
- N.C.B. NIVEL DE CUBIERTA
- N.C.U.M. NIVEL DE CUBIERTA
- N.P. NIVEL DE PRETEL
- N.J. NIVEL DE JARDÍN
- N.A. NIVEL DE AGUA
- N.C. NIVEL DE CALLE
- M.P. MISMO PASEO
- N.T.N. NIVEL DE TERRENO NATURAL

NOTAS GENERALES

- 1.- LAS COTAS RIGEN AL DIBUJO
- 2.- TODAS LAS MEDIDAS DEBERÁN SER RECTIFICADAS EN OBRA POR LA COMPAÑIA CONTRATISTA
- 3.- ESTE PLANO SE COMPLEMENTA CON EL CATÁLOGO DE CONCEPTOS Y ESPECIFICACIONES GENERALES Y PARTICULARES.

PROPIETARIO: FUNDACIÓN HOGARES

PROYECTO: PROYECTOS ARQUITECTÓNICOS Y EJECUTIVOS PARA LA REHABILITACIÓN DEL ESPACIO PÚBLICO EN LOS MUNICIPIOS DE TIJUANA Y MEXICALI, BAJA CALIFORNIA-001-2023

UBICACIÓN: REHABILITACIÓN DEL PARQUE LOS ANDES Y CENTRO DE DESARROLLO PARA JÓVENES CALLE DE LOS ANDES S/N URBIVILLAS DEL PRADO II, CP 22170, TIJUANA, BAJA CALIFORNIA

RESPONSABLES:

NOMBRE	CARGO	FIRMA
ARG. SERGIO CARLOS SOTO CISNEROS CED. PROFESIONAL NO. 6711143	PROYECTISTA	
ARG. NALLELY SARMENTO GAMBOA CED. PROFESIONAL NO. 1145985	DIBUJO PROYECTO ARQUITECTÓNICO	
ING. SALVADOR GONZÁLEZ ALTAMIRANO CED. FED. NO. 108737 PERITO NO. 38568	PROYECTO ESTRUCTURAL	
ING. GABRIEL ORANTE MORENO CED. PROFESIONAL NO. 8256462	PROYECTISTA INSTALACIÓN HIDROGASIFERAS	
ING. OSCAR ZARATE MORENO CED. PROFESIONAL NO. 3016485	PROYECTISTA INSTALACIÓN ELECTRICA	
	Vs. Bn. OAU	
	Vs. Bn. BOMBEROS	
	PERITO RESPONSABLE	

FASE: EJECUTIVO

CLAVE: TIJ-DET-01

CONTENIDO: PLANO LLAVE DE DETALLES GENERALES  
DETALLES

ESCALA: 1:125

FECHA: JULIO 2023

NORTE:

NUMERO DE PLANO: 01/06

ESCALA 1:125